

“Ganadería sostenible”

Avances sectoriales Sector Minero energético

Uso del Suelo

Uso del suelo de las hectáreas explotadas

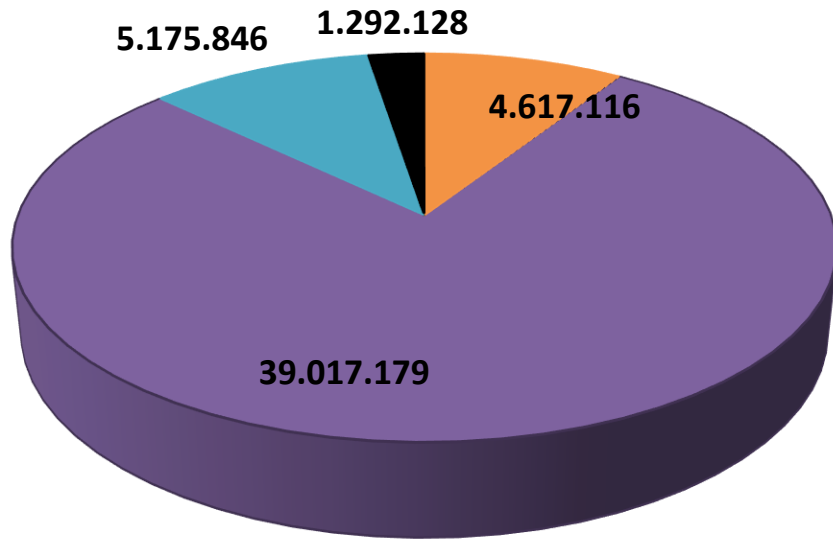

■ Agrícola
 ■ Pecuario
 ■ Bosques
 ■ Otros usos



Agrícola	Pecuario	Bosques
Cultivos permanentes: 3'038.552 has	Pastos y forrajes: 22'946.697 has	Bosques naturales: 4'605.850 has
Cultivos transitorios: 762.543 has	Malezas y rastrojos: 8'643.641 has	Bosques plantados 569.996 has
Barbecho: 622.380 has	Vegetaciones: 7'426.842 has	
Descanso: 193.641 has		

El país cuenta con 114'174.800 hectáreas de las cuales 50'102.269 hoy tienen algún tipo de explotación

Importancia de la Economía Ganadera

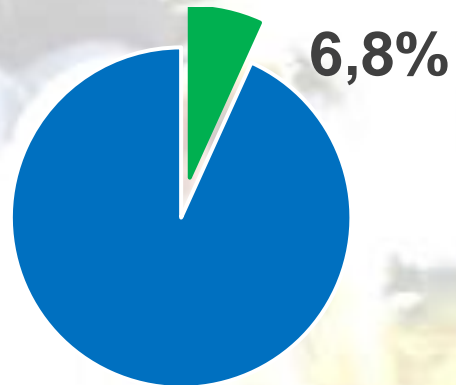

El sector agropecuario contribuye con el 6,8% del PIB nacional

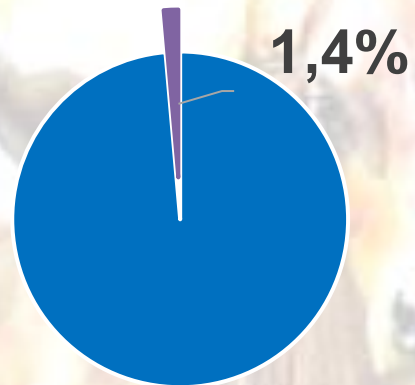

La ganadería contribuye con el 1,4 % del PIB nacional

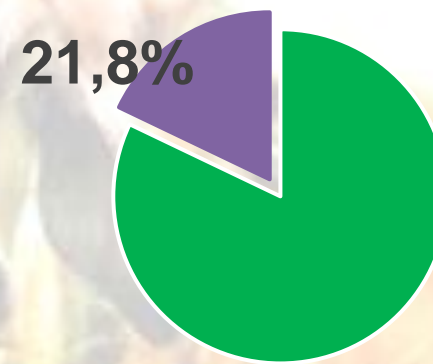

La ganadería aporta el 21,8% del PIB agropecuario

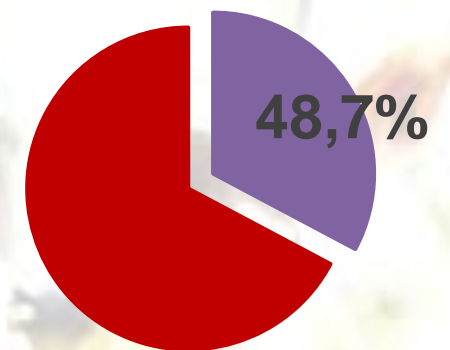

La ganadería aporta el 48,7% del PIB pecuario

La ganadería Colombiana equivale a



2 veces el sector avícola



3 veces el sector cafetero



3 veces el sector floricultor



4,1 veces el sector porcícola



5,2 veces el sector bananero



7,2 veces el sector palmicultor

Comportamiento del PIB Nacional, Agropecuario y Ganadero

Comportamiento del PIB nacional, agropecuario y ganadero

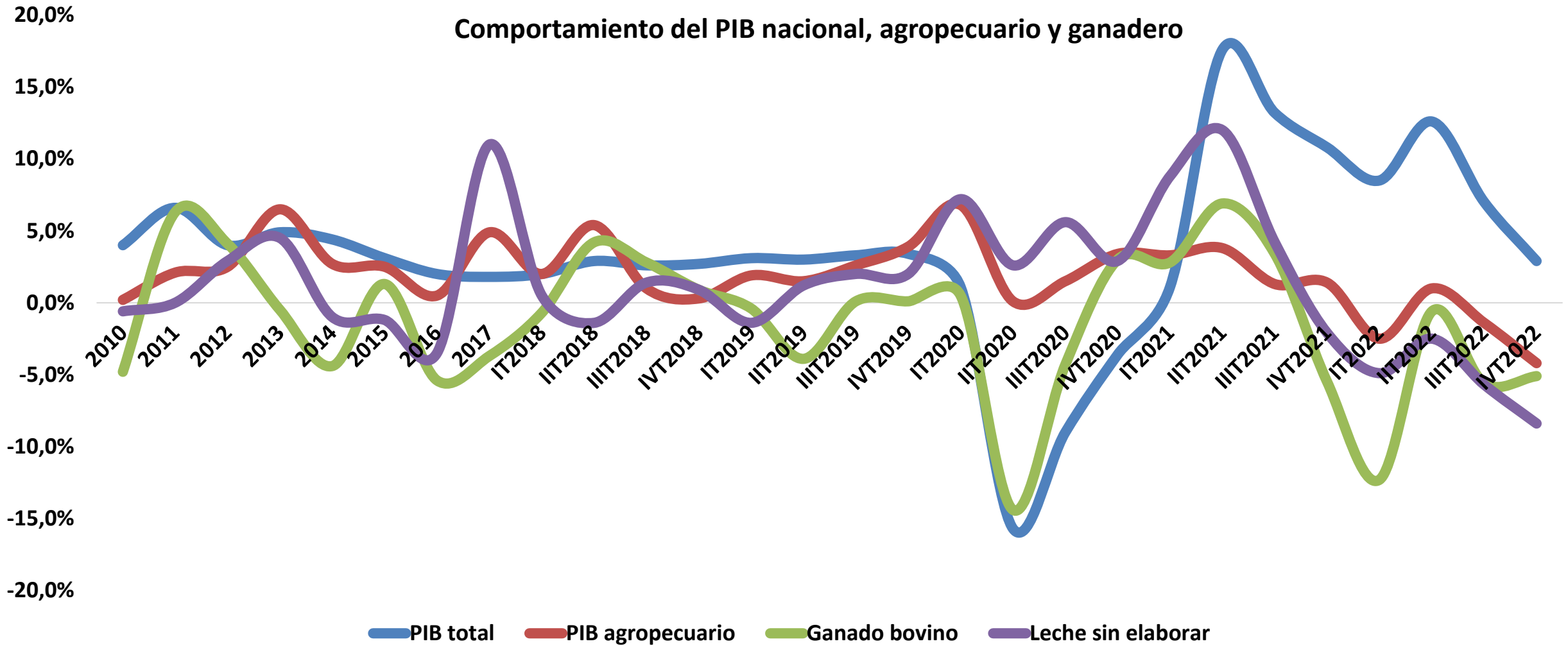

PIB trimestral de la actividad ganadera

Crecimiento PIB					
Período	PIB total	PIB agropecuario	Ganado bovino	Leche sin elaborar	Situación
IT2018	2,0%	2,0%	-0,7%	0,5%	
IIT2018	2,9%	5,4%	4,2%	-1,4%	
IIIT2018	2,6%	1,0%	2,8%	1,4%	
IVT2018	2,7%	0,3%	0,9%	0,9%	Pérdida estatus sanitario
IT2019	3,1%	1,9%	-0,4%	-1,4%	
IIT2019	3,0%	1,5%	-3,9%	1,2%	
IIIT2019	3,3%	2,6%	0,1%	2,0%	
IVT2019	3,4%	3,9%	0,1%	2,0%	
IT2020	1,1%	6,8%	0,5%	7,2%	Inicio pandemia
IIT2020	-15,7%	0,1%	-14,4%	2,6%	Confinamiento covid19
IIIT2020	-9,0%	1,5%	-4,3%	5,6%	Confinamiento covid19
IVT2020	-3,6%	3,4%	3,0%	2,9%	
IT2021	1,1%	3,3%	2,8%	8,8%	
IIT2021	17,6%	3,8%	6,9%	12,0%	Paro nacional
IIIT2021	13,2%	1,3%	3,4%	4,2%	
IVT2021	10,8%	1,4%	-5,5%	-2,1%	Inflación mundial
IT2022	8,5%	-2,5%	-12,3%	-4,9%	Inflación mundial
IIT2022	12,6%	1,0%	-0,6%	-2,5%	Inflación mundial
IIIT2022	7,0%	-1,4%	-5,6%	-5,7%	Inflación mundial
IVT2022	2,9%	-4,2%	-5,1%	-8,4%	Inflación mundial

Inventario Ganadero Municipal

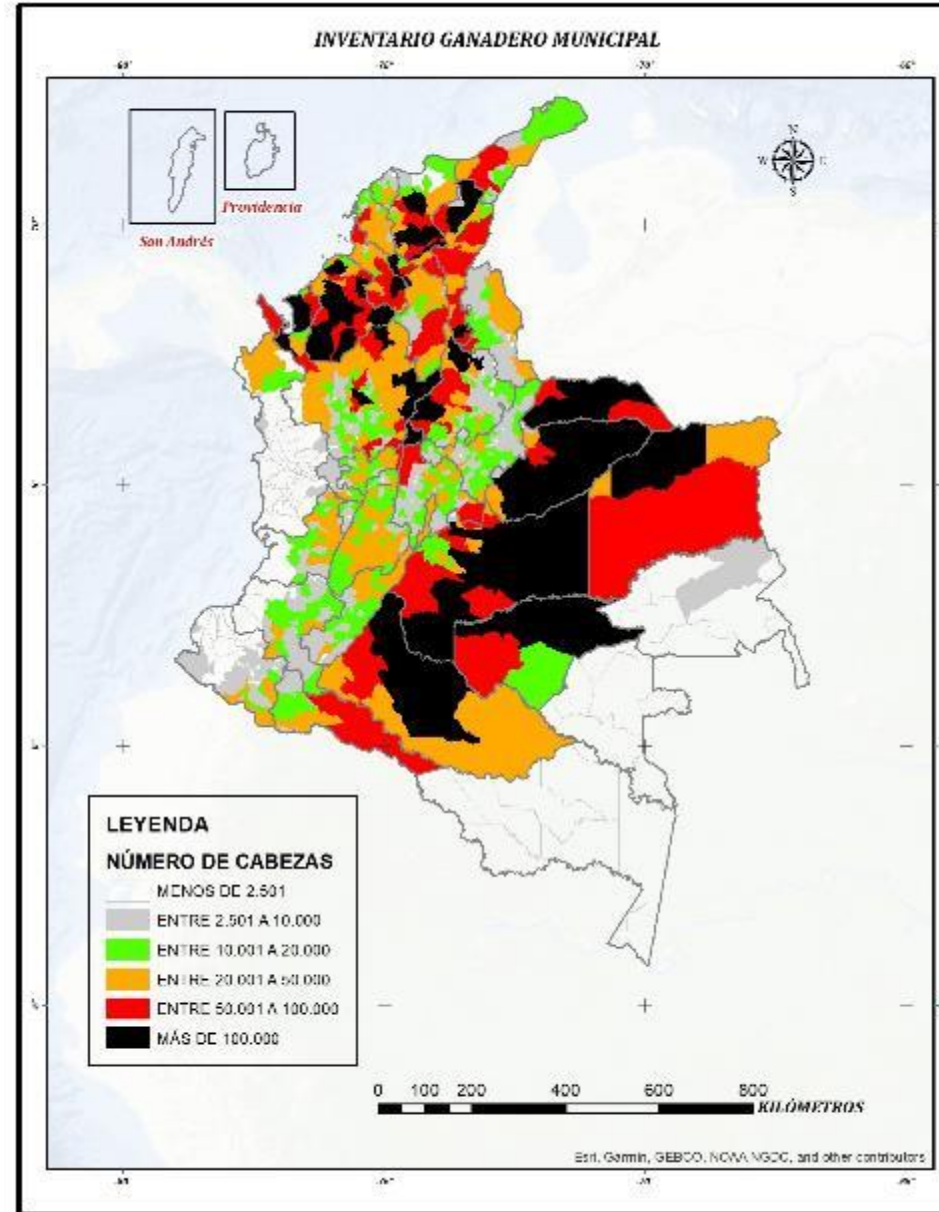

Orientación de la Ganadería en Colombia

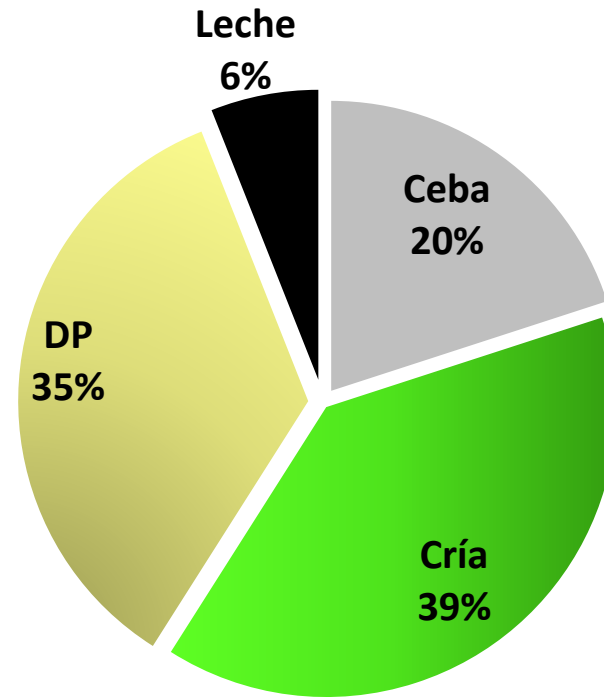
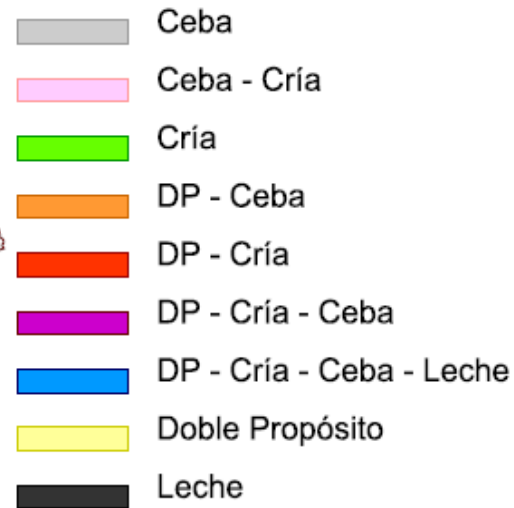
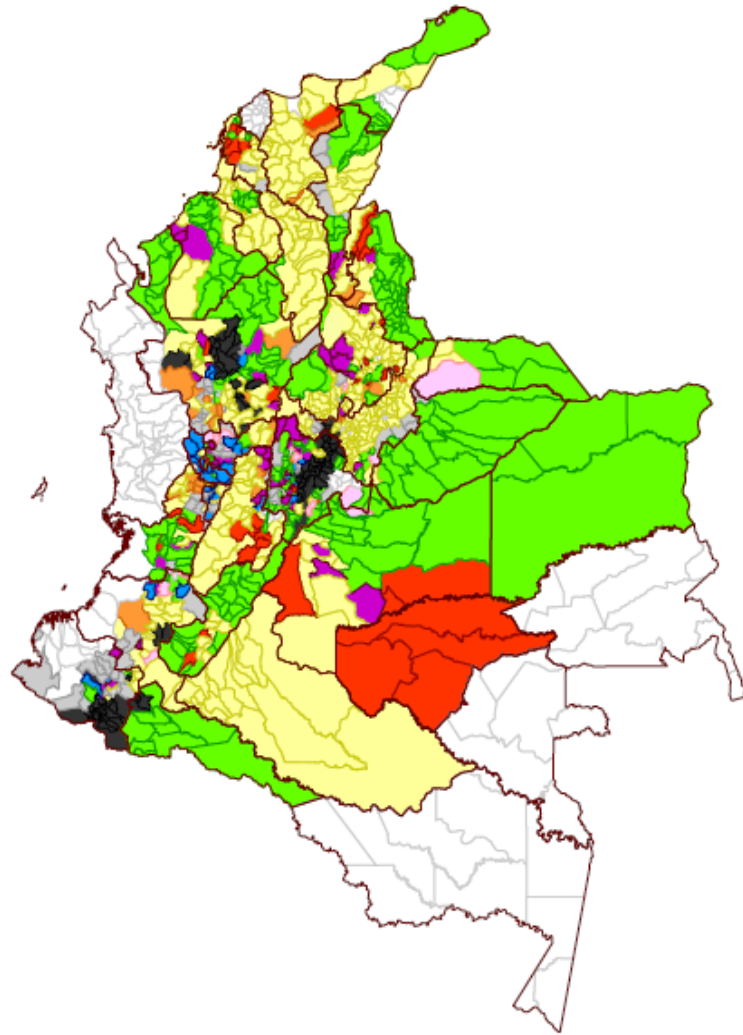

Movilización animal

Mapa destino

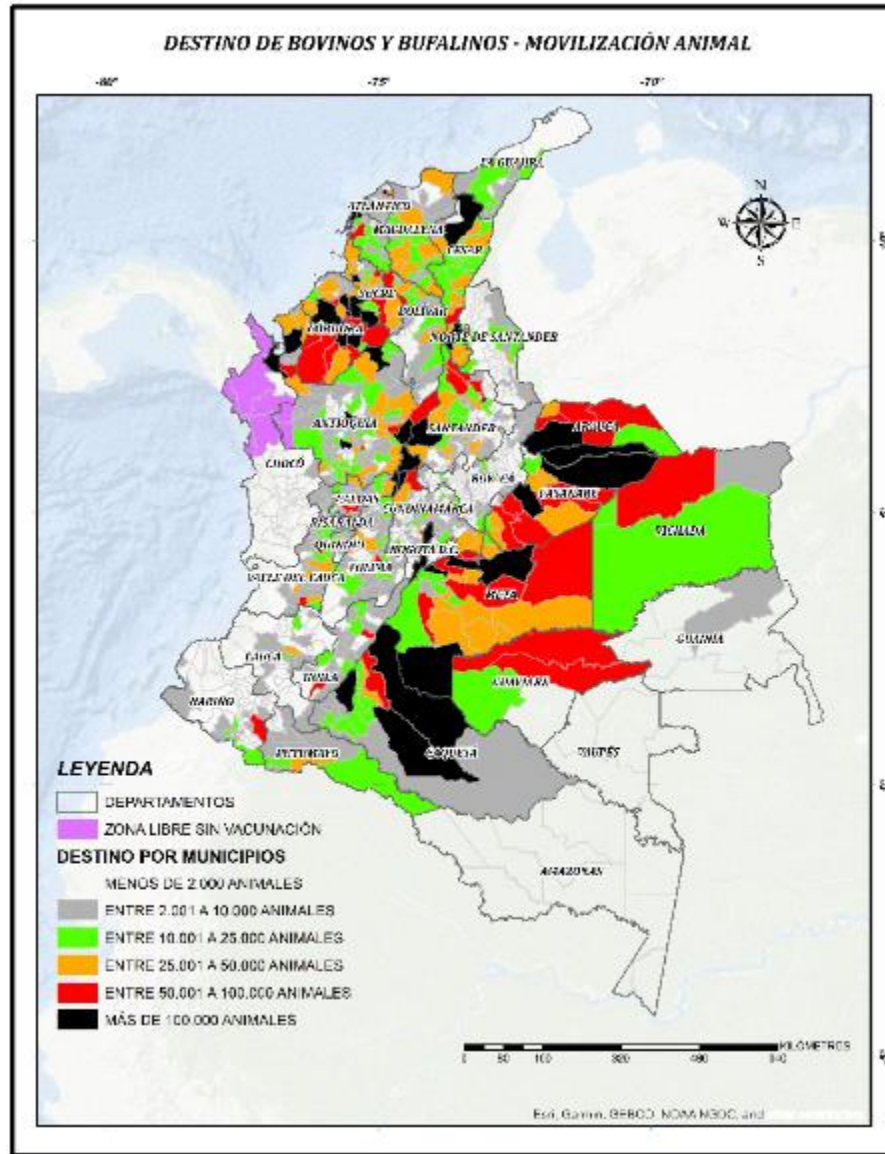

Mapa origen

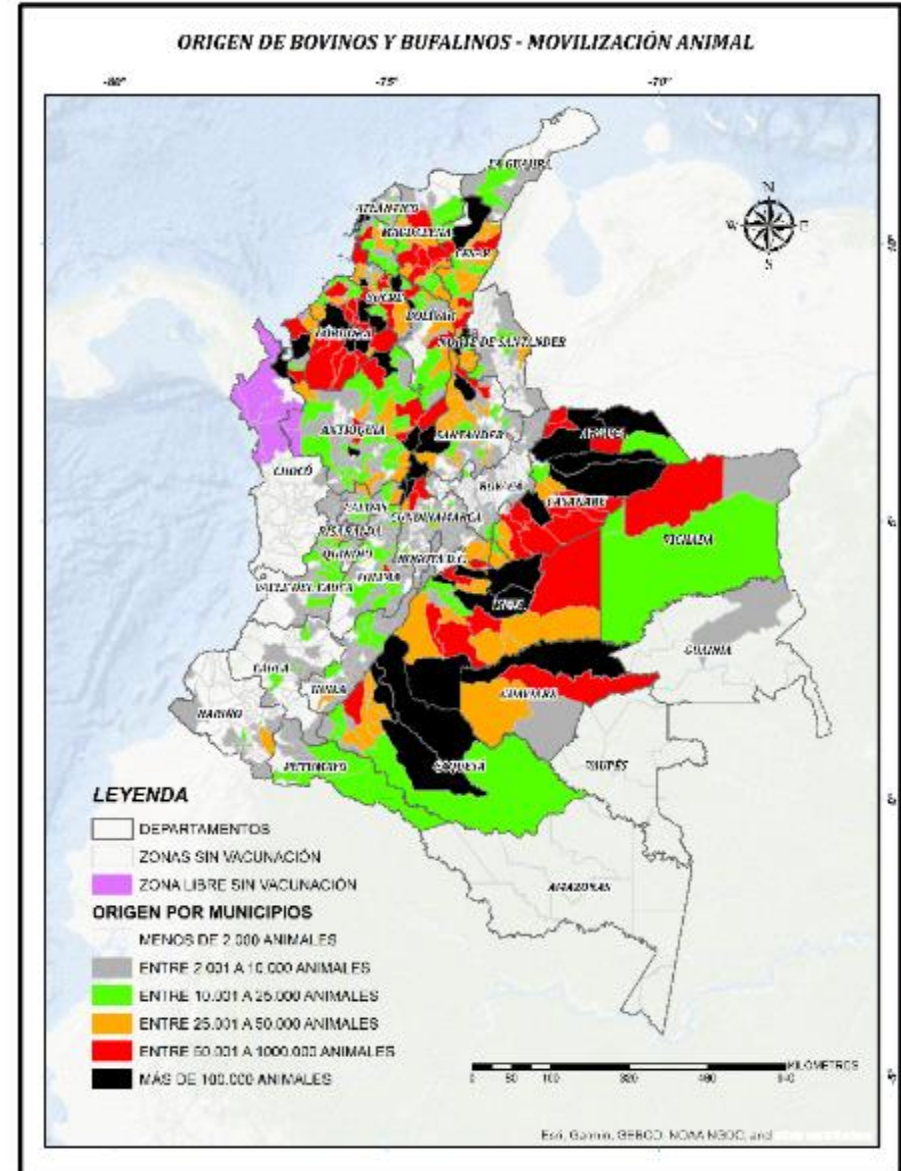

**Productores con
Responsabilidad Ambiental
y Conservación de los
recursos naturales.**

Productores sostenibles que aplican medidas de protección de las fuentes de agua.

Protegen y evitan que las aguas y bosques ribereños se alteren por alguna causa como deforestación, entrada de ganado o intervención humana a excepción de la captación con su debido permiso, promoviendo procesos de conservación, mantenimiento, restauración, minimización de la contaminación

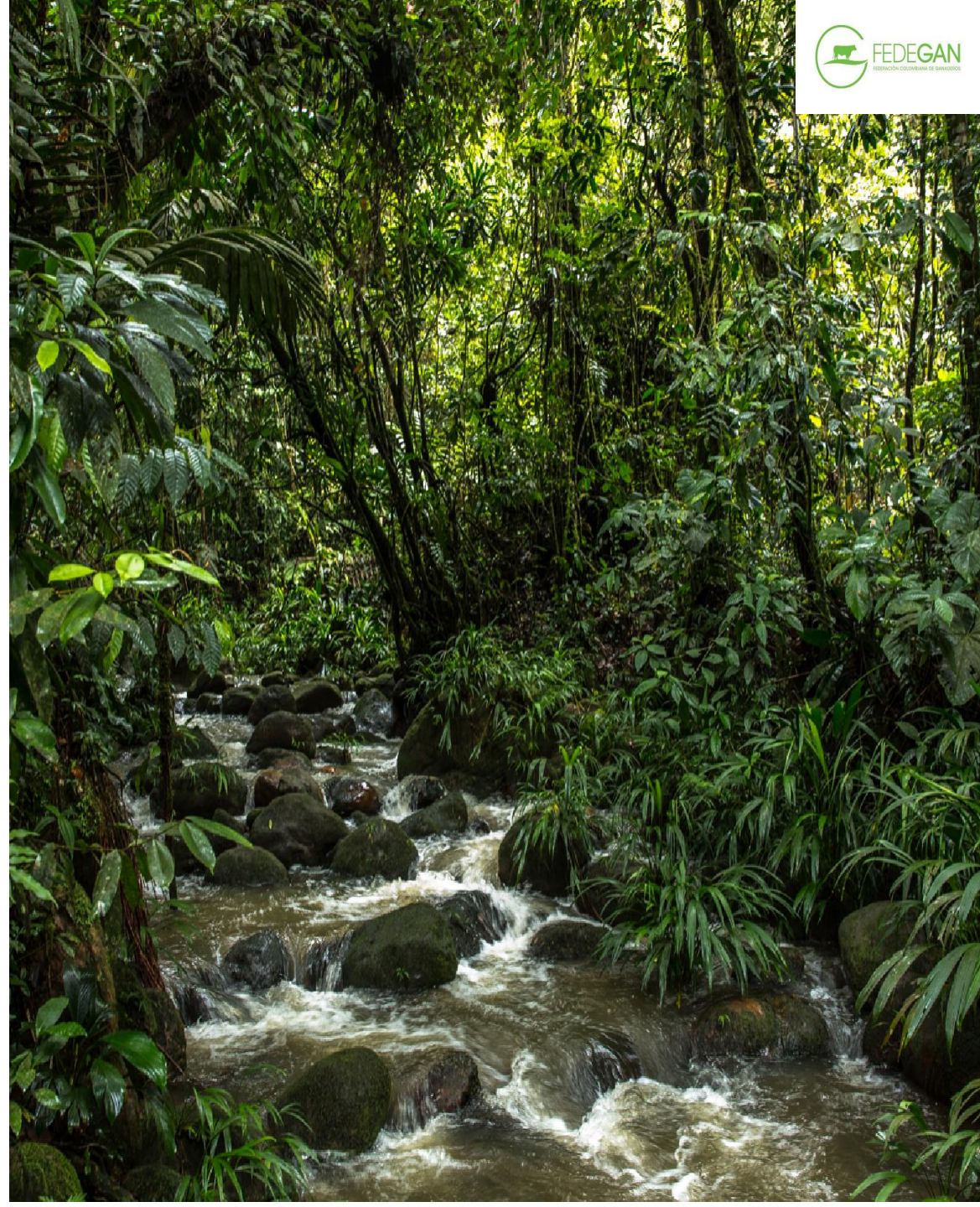



Productores que conservan el suelo e incrementan la disponibilidad de forrajes como los Sistemas silvopastoriles asociados al bienestar animal.

Trazabilidad con Identificación individual de los animales

Colombia cuenta con el Sistema Nacional de Identificación e Información de Ganado Bovino - SINIGÁN el cual es un programa a través del cual se busca disponer de la información y/o trazabilidad de un bovino y sus productos, desde el nacimiento de este, como inicio de la cadena alimenticia, hasta llegar al consumidor final - Ley 914 de 2004



<p>Establecer un sistema de registro e identificación individual para el ganado</p>	<p>Los animales están identificados según los requisitos por medio del DIN y presentar toda documentación requerida</p>	<ul style="list-style-type: none"> ● Verificación en campo <ul style="list-style-type: none"> ● Manejan documentos, certificados y guías de movilización
---	---	---



Productores que fortalecen el talento humano en las fincas con la responsabilidad social adecuada.



Manejo adecuado del bosque y los recursos hídricos protegidos preservando la Biodiversidad y la prestación de servicios ecosistémicos (Captura de carbono, polinización, reciclaje de nutrientes) .



**MINISTERIO DE AMBIENTE Y
DESARROLLO SOSTENIBLE**

**FEDEGAN - EL MINISTRO DE AMBIENTE Y
DESARROLLO SOSTENIBLE -
EL MINISTRO DE AGRICULTURA Y DESARROLLO
RURAL - E ICONTEC**

Trabajaron en la creación de la categoría de producto denominada Ganadería Sostenible Bovina y Bufalina en el marco del Sello Ambiental Colombiano



Tiene por objeto Fortalecer la gestión ambiental del sector ganadero, la atención de los efectos adversos sobre el ambiente, el uso eficiente de los recursos naturales renovables y la protección de la salud y del medio ambiente.

Cercas vivas

Gliricidia sepium



Ceiba pentandra















REGENERACIÓN NATURAL (guamos)

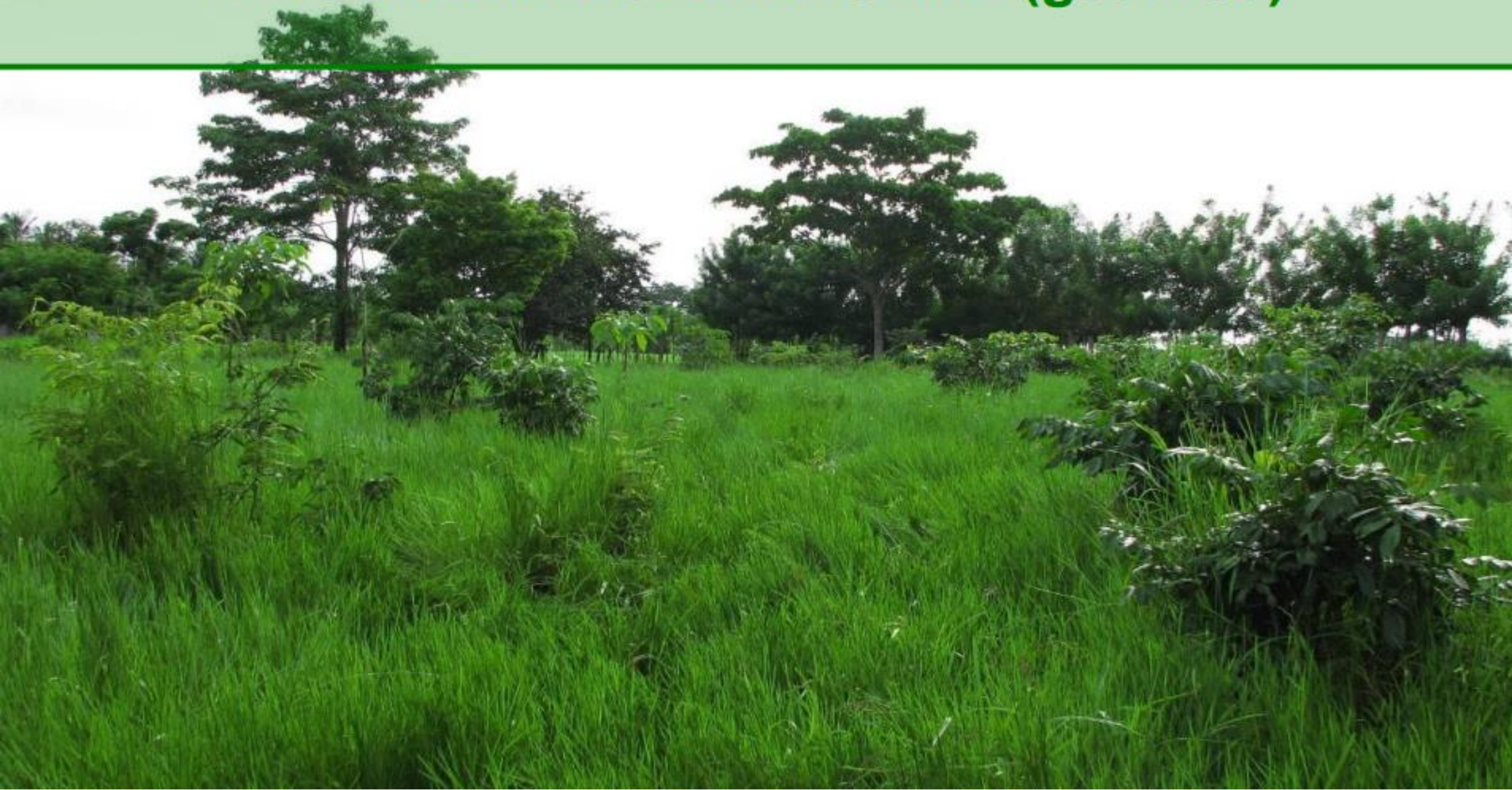

Tithonia diversifolia* + *Acacia mangium



Fazenda El Sinaí, Cesar, Colômbia











