



El ambiente
es de todos

Minambiente

¡QUE TU HUELLA SEA SEMBRAR!

180 MILLONES DE
ÁRBOLES



1 TRILLION TREES

PROTEGER RESTAURAR Y NO DEFORESTAR





El ambiente es de todos

Minambiente

#2BillionTrees



#SembrarNosUne

ATLANTIC FORESTS OF ARGENTINA, BRAZIL AND PARAGUAY



CHINA
7 M DE HA

PAKISTAN
1000 MILLONES
ÁRBOLES

INDIA
66 MILLONES





El ambiente
es de todos

Minambiente

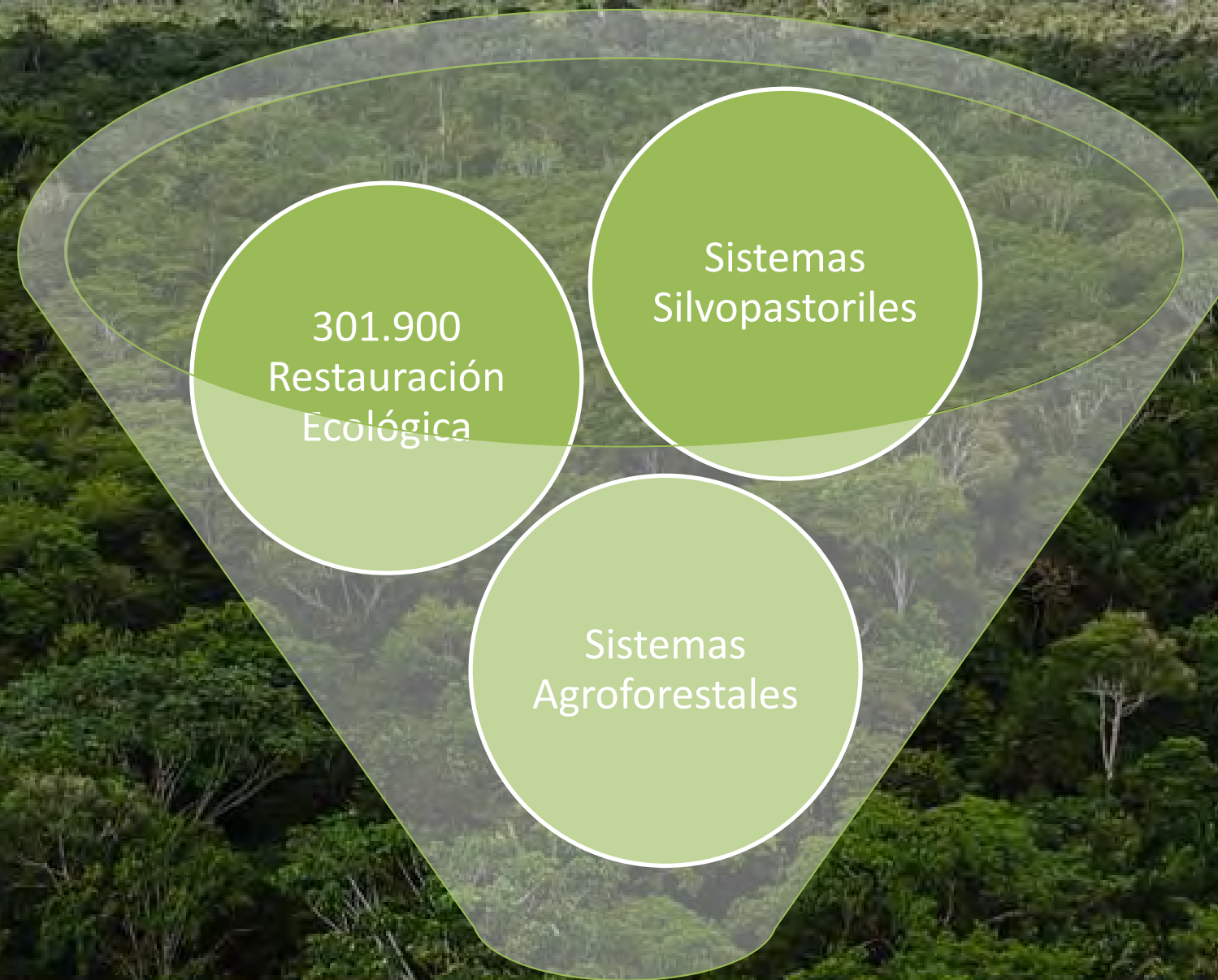

701.900 ha de Sistemas
Sostenibles de Conservación

Bosque Amazonas
MADS, 2021



El ambiente
es de todos

Minambiente



Restauración
Pasiva



Restauración
Ecológica



Restauración
Activa



Recursos
asignados

Predios
(Públicos
+
Privados
PSA)

Mano de
Obra
(Cars,
SINA y
ONGs)

Viveros

Bosque Amazonas
MADS, 2021



El ambiente
es de todos

Minambiente

Deforestación Amazonas
MADS, 2021



El ambiente
es de todos

Minambiente

Bajo Cauca, Antioquia
Febrero 2021





El ambiente
es de todos

Minambiente

Páramo de Guasca
MADS, 2021



El ambiente
es de todos

Minambiente

San Antero, Córdoba
MADS, 2021

ES MÁS QUE SEMBRAR UN ÁRBOL



El ambiente
es de todos

Minambiente

ESP
21 M árboles

RETOS

3800
Viveros

39 PNN
=
2 M árboles

30 Privados
15M árboles

256 OAC
=
6 M árboles

33 CARs
=
69 M árboles

Compensación
16 M ÁRBOLES

¿Cómo?

Herramientas

Otras entidades del estado

ONGs
6 M árboles

Entes Territoriales
25 M árboles

RESULTADOS ESPERADOS

Generar 80 Mil Empleos

Capacidad Institucional
600M árboles a 2030

Regulación fuentes Hídricas

Mejorar servicios ecosistémicos

Apropiación Social

Producción Material Vegetal

Refrendar compromisos

Educación Ambiental

Comunicaciones

180k aprox Río Atrato
1000 viveros educación

32MILLONES
2020, 2021, 2022

18 JB Humboldt
438k árboles SINCHI
Oferta Institucional SINA

Min Interior
Min Agricultura

Min Transporte
ANT, ART

Min Justicia
INPEC

FFMM

Árboles adecuados en el lugar adecuado



El ambiente es de todos

Minambiente

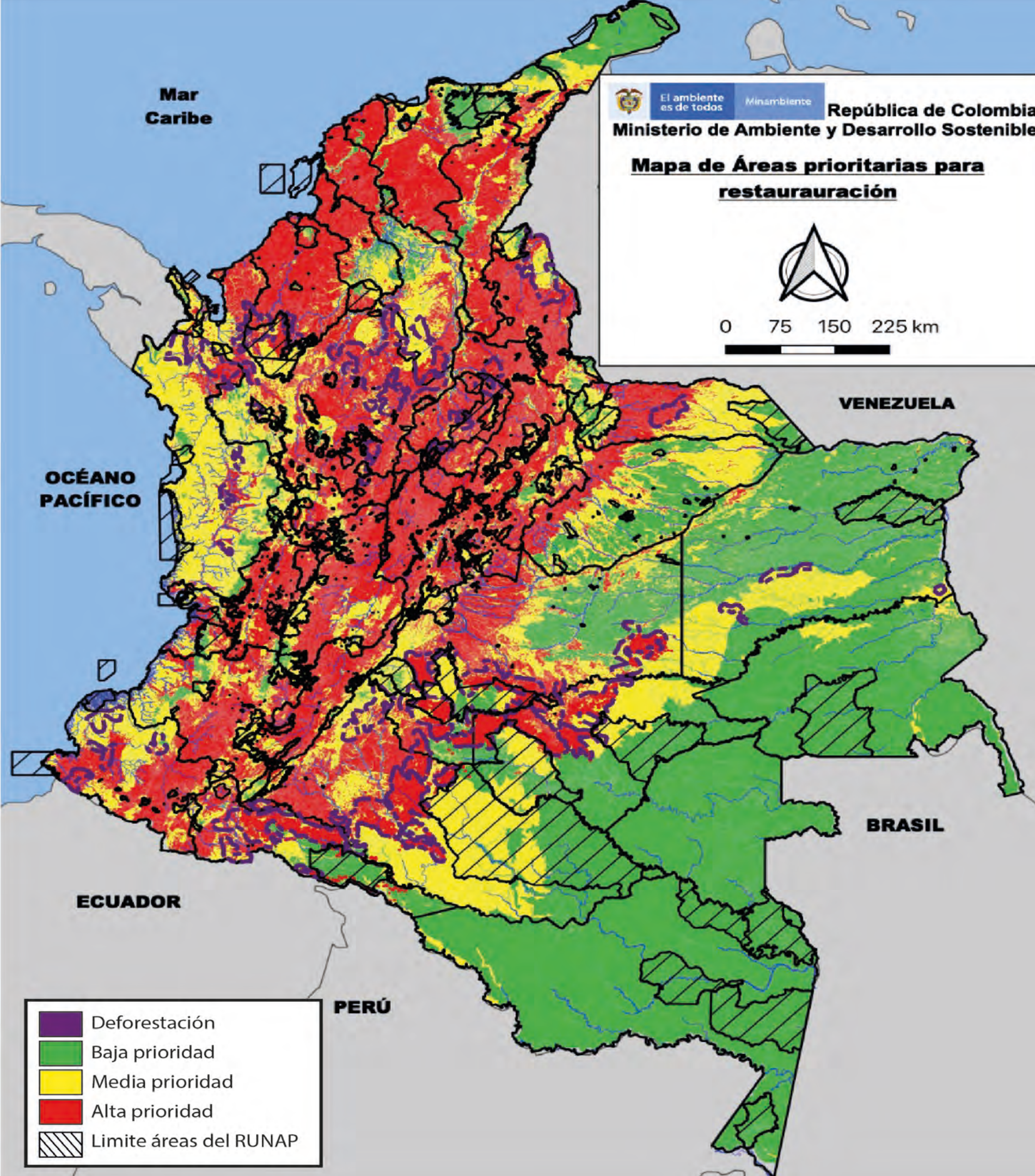

¿CUÁNDO?

Desde Ago/2018
Hasta Ago/2022

¿DÓNDE?

Áreas de importancia estratégica
Paramos
Cuencas abastecedoras
Deforestación

¿CÓMO?

- Producción de Material Vegetal
- PSA
- Predios públicos



El ambiente
es de todos

Minambiente

204

¡ALIADOS!



31 PRIVADOS

Banco de Bogotá
Pork Colombia
Argos
Alquería
Enel
Syngenta
ANDI

44 SINA Y AU

Corporaciones, Institutos y AUA

92 ENTES TERRITORIALES

Alcaldías y gobernaciones

19 ESP

Andesco, EPM, Emgesa

18 JB

Jardines botánicos



El ambiente
es de todos

Minambiente

MÁS DE 3839 VIVEROS

3375 Viveros identificados ICA

18 Jardines botánicos

187 Ejército Nacional

176 Corporaciones Autónomas
Regionales, municipales y
departamentales, SINA

108 Comunitarios, ONG, JB





Viveros - VIVEROS (Features: 6, Selected: 0)

ID ICA	Departamento	Municipio	Vereda	Nombre Vivero	Estado	No Resolucion	Tipo de Resolucion	MPIO_VIVEROS
460.00	CUNDINAMARCA	LA MESA	ELTIGRE LAS QUINTAS	EL PALACIO DE LOS FRUTALES	REGISTRADO	25386-01-VIV	PRODUCTOR - DISTRIBUIDOR	(1) Show
521.00	CUNDINAMARCA	LA MESA	VEREDA PAYACA	CAFÉ TORO	REGISTRADO	2818	PRODUCTOR DISTRIBUIDOR	(1) Show
522.00	CUNDINAMARCA	LA MESA	VEREDA ALTO GRA0E	SERCAFE	REGISTRADO	302	PRODUCTOR DISTRIBUIDOR	(1) Show

<https://mads.maps.arcgis.com/home/webmap/viewer.html?webmap=a23c1a828c0c442287745b1478d5e745>



El ambiente
es de todos

Minambiente

El ambiente es de todos Minambiente

SIAC Contacto

Sign In

CONTADOR DE ARBOLES 180 M

Haz parte de la Gran Sembratón Nacional
Realiza tu siembra y regístrala como:

Me sumo como Persona Natural AQUÍ

Me sumo como Entidad / Organización AQUÍ

<https://contador5m-mads.hub.arcgis.com/>



El ambiente
es de todos

Minambiente

¿QUÉ PUEDO REPORTAR?

Árboles



Arbustos



Palmas



Frailejones





El ambiente
es de todos

Minambiente

¿QUÉ PUEDO REPORTAR?



CRITERIOS APLICATIVO CONTADOR DE ÁRBOLES



1. El sitio de siembra debe ser un lugar efectivo.

2. La ubicación del registro.



3. La fecha de la siembra no debe ser previa al 7 de agosto de 2018.

4. Se priorizan las especies nativas.



5. Si se están plantando otras especies - plan de manejo. Sin que sea objeto de reporte.

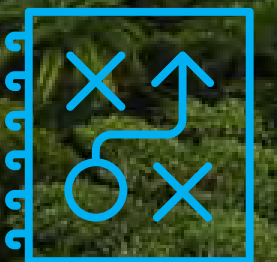

El ambiente
es de todos

Minambiente

METAS PROGRAMA

42 MILLONES

2020

+

83 MILLONES

2021

+

55 MILLONES

2022

=

180 MILLONES

2022

67 MILLONES DE
ÁRBOLES

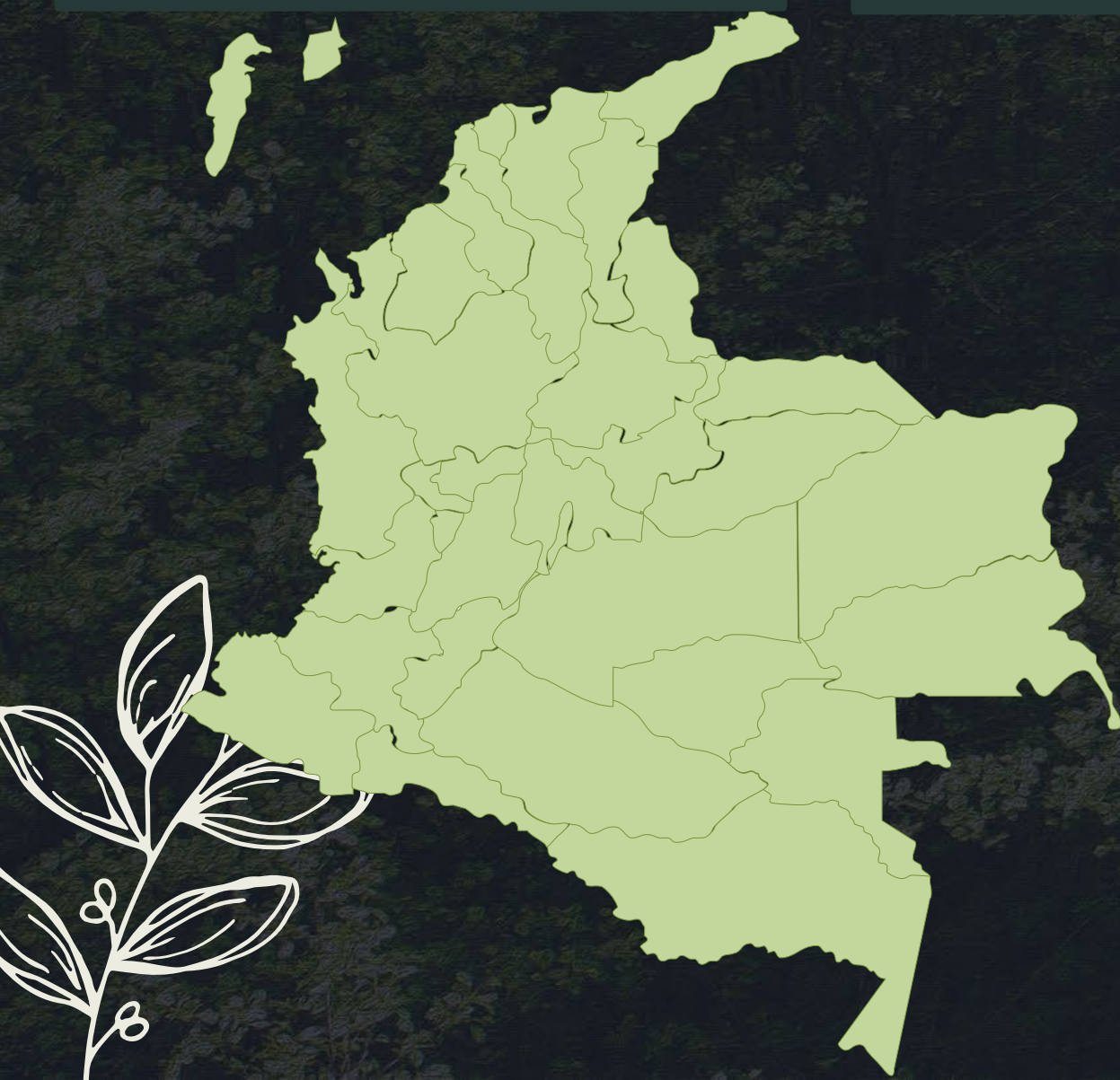

El ambiente
es de todos

Minambiente



¿DÓNDE?



El ambiente
es de todos

Minambiente

PROYECTO TIPO RESTAURACIÓN ECOLÓGICA

Al servicio de los entes territoriales, el Min Ambiente y DNP tiene dispuesto el Proyecto tipo de Restauración Ecológica

ASISTENCIA TÉCNICA

Asistencia técnica de la dirección de bosques y la gerencia de 180 Millones de árboles para la estructuración de proyectos, reportes en el Contador de árboles.

CONVOCATORIA OAC

Convocatoria realizada en el mes de mayo de 2021 hasta el mes de julio de 2021. Estado: en fase 3 - estructuración

ASISTENCIA TÉCNICA

Ministerio de Ambiente
Gerencia 180M
OAP
Dirección de Bosques



\$237 MIL MILLONES



64 PROYECTOS
32,9 MILLONES DE
ÁRBOLES

49 EJECUCIÓN Y
FAVORABLES

25 MILLONES DE ARBOLES



El ambiente
es de todos

Minambiente

PRÓXIMOS PASOS

JUN-DIC 21

Refrendar
compromiso.

Línea base de gestión
realizada por el sector

12 de octubre gran
sembraton

Estrategia de
comunicaciones

DIC-22

Seguimiento y
gestión para
siembras.

Preparación de
Material Vegetal.

Siembra 55
millones de
árboles.



El ambiente
es de todos

Minambiente

GRAN SEMBRATON



12 DE OCTUBRE DE 2021
GRAN SEMBRATON NACIONAL.
SEMBRAR MÁS DE 5 MILLONES
DE ÁRBOLES.

VINCULAR COMUNIDADES
ARTICULACIÓN
INTERISTITUCIONAL

5 MILLONES DE ÁRBOLES
ARTICULACIÓN
INTERISTITUCIONAL

GRAN SEMBRATON



Promoción
16 de Ago

Expectativa
23 Ago – 12
Oct

Evento
12 Oct

Post
Evento

OCTUBRE 2020
1.5 MILLONES DE ÁRBOLES

ABRIL 2021
2.1 MILLONES DE ÁRBOLES

OCTUBRE 2021
5 MILLONES DE ÁRBOLES



El ambiente
es de todos

Minambiente

A close-up photograph of a person's hand touching the rough, textured bark of a tree trunk. The hand is positioned vertically, with fingers slightly spread. In the background, several people are visible, some wearing face masks, suggesting an outdoor public gathering or event. The overall scene is set in a lush, green environment.

#UnÁrbolPara

RESPIRAR MEJOR



El ambiente
es de todos

Minambiente

¡NUESTRA HUELLA ES SEMBRAR!

Adriana Santa

3142939367

alsantam@minambiente.gov.co

[@minambienteco](https://www.instagram.com/minambienteco)

<https://contador5m-mads.hub.arcgis.com/>