

Congreso Nacional de Minería- ACM

*¿Son la minería y el medio ambiente
compatibles?*

Gabriel Vallejo López

Ministro de Ambiente y Desarrollo Sostenible

Cartagena, 23 de abril 2015



Nuestra Estrategia

El Crecimiento Verde se encuentra soportado por una política que se resume en 5 palancas principales

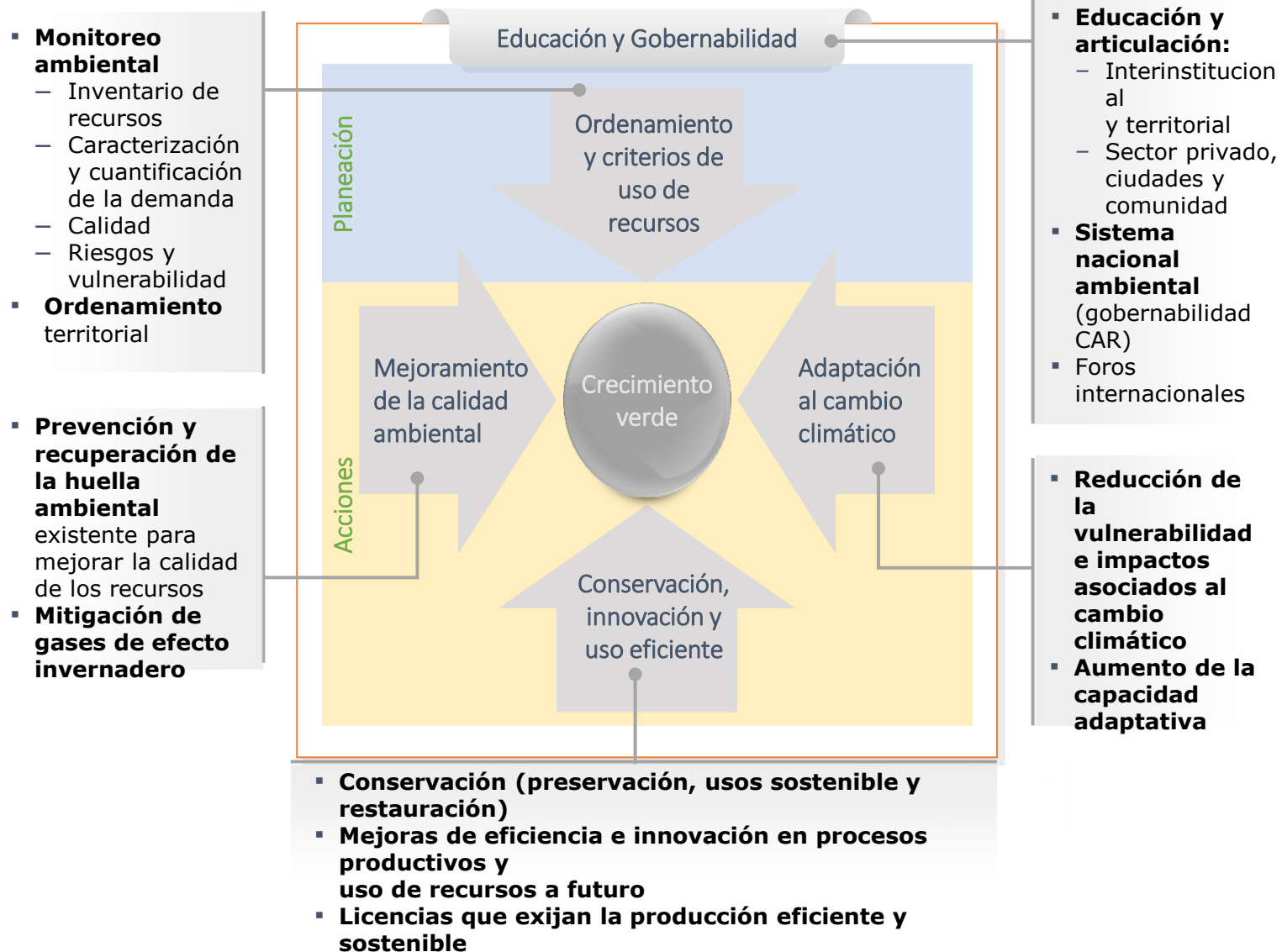

Nuestra Estrategia

La apuesta: Crecimiento Verde como estrategia envolvente en el PND 2014-2018

Componentes del Plan Nacional de Desarrollo

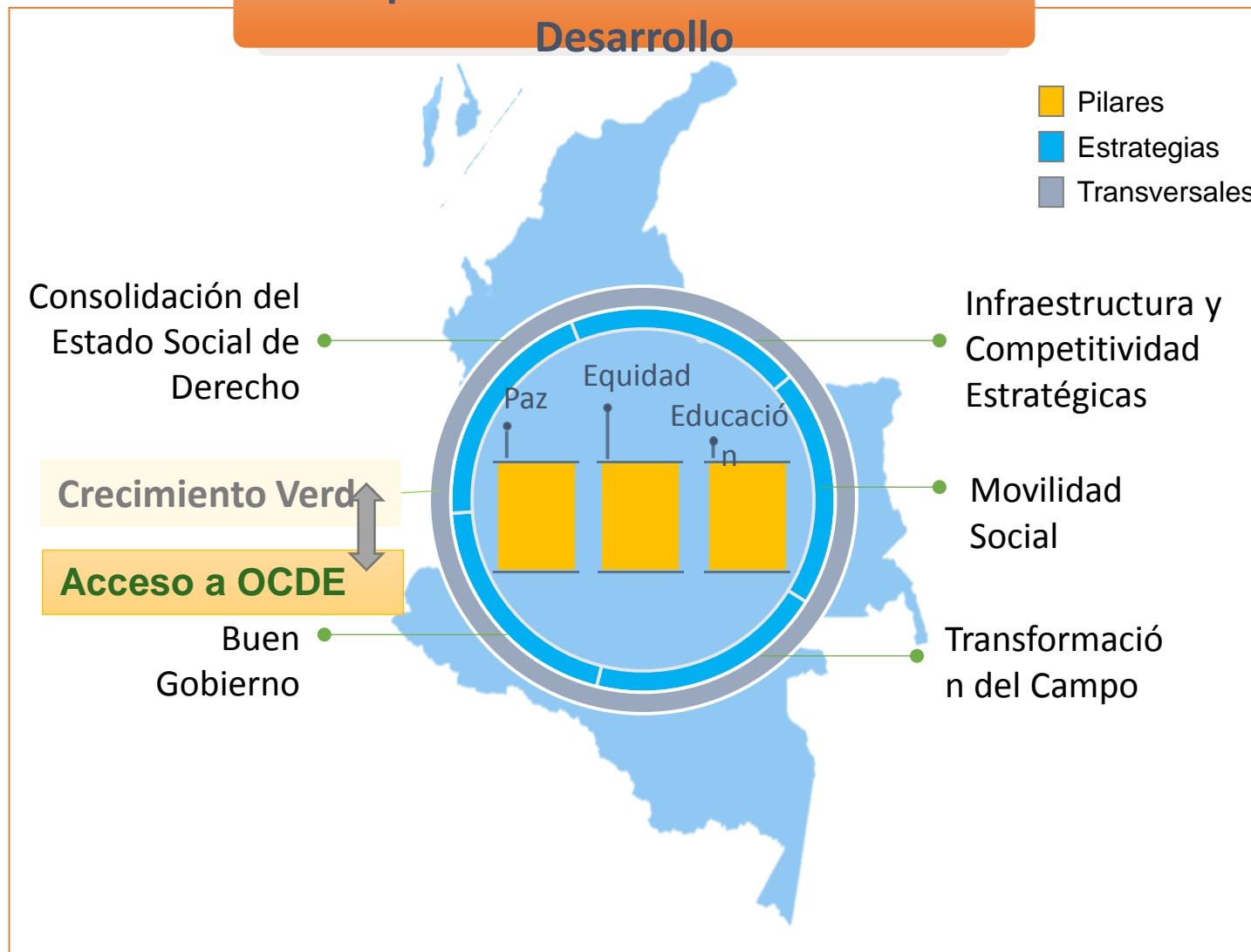

¿Qué es crecimiento verde?

Propende por un **desarrollo sostenible** que garantice el bienestar socioeconómico de largo plazo, asegurando que la base de los recursos provea los bienes y servicios ambientales y el ambiente natural sea capaz de recuperarse.

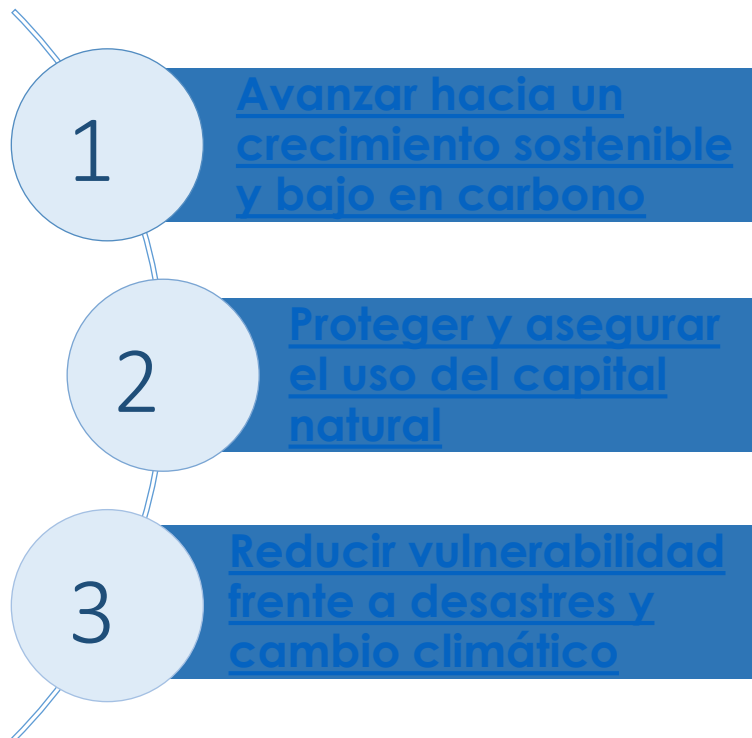

- Contribuye a competitividad
- Asegura base del capital natural en cantidad y calidad
- Evita que las externalidades se concentren en la población más pobre y vulnerable
- Apuesta a la equidad y a la reducción de la pobreza

Nuestra biodiversidad es el soporte del desarrollo



Producción



Servicios
Ecosistémicos



Biodiversidad

¿Cuándo y Dónde es Compatible?

NO

- Áreas que integran el Sistema de Parques Nacionales Naturales o parques naturales de carácter regional
- Zonas de Reserva Forestal Protectora
- Ecosistemas de Páramo
- Humedales Ramsar
- Arrecifes de coral
- Manglares

SI

- Cumpliendo la legislación ambiental y licencias
- Respetando altos estándares de desempeño ambiental
- Sin contaminar fuentes de agua de acueductos o de riego
- Protegiendo y conservando los servicios ecosistemas
- Con Responsabilidad social empresarial más allá de lo establecido en la legislación
- Cumplimiento los POMCAS y POT
- Evitando pasivos ambientales por minería
- Generando mejor calidad de vida en la población
- No uso de tóxicos como el mercurio y neutralizando otros como el cianuro
- Minimizando los conflictos con otras actividades productivas
- Dejando rehabilitada las zonas para usos post-minería

¿Qué estamos buscando?



Acciones Puntuales

Formalización

Lineamientos técnicos ambientales para visita de la autoridad ambiental en el proceso de formalización de actividades de minería tradicional

Guía ambiental como un instrumento técnico de orientación, consulta y referencia que promueve las mejores prácticas ambientales en el desarrollo de las actividades mineras tradicionales

Términos de referencia para formulación del Plan de Manejo Ambiental PMA

Control Ambiental

Gestión de mercurio: plan sectorial de reducción y eliminación del mercurio para su implementación para el 2018

Cierre de minas :Lineamientos técnicos ambientales en la etapa de cierre y restauración

Guía ambiental con énfasis hacia la recuperación de la biodiversidad y servicios ecosistémicos y Manual de Seguimiento y Control ambiental

Control ambiental en la minería de carbón: propuesta de Política Nacional Integral Ambiental para la explotación subterránea y a cielo abierto, cargue, descargue, almacenamiento y transporte de Carbón. Propuesta que será concertada para presentar al Consejo Nacional Ambiental

Minería Illegal

MADS participa en las actividades definidas por el gobierno nacional en cabeza el Ministerio de Defensa Nacional, para avanzar eficientemente en la erradicación de las prácticas que atentan con la salud y el medio ambiente.

Fortalecer la coordinación interinstitucional del SINA con el fin de aportar información técnica ambiental para la judicialización de las actividades criminales en la minería